KUCUK SEYH

HAFTALIK RESİMLİ MECMUA SAYI:5 64 SAYFA 100 KURU

KÜÇÜK ŞEYH

SEN KOKO'NU İŞİNİ BİTİR. BEN KÜÇÜK ŞEYH İLE BAŞA ÇIKARIM!
TAMAM!
MÜKEMMEL BAŞARDIK!. ŞU MISIRLILAR AMMA DA MIYMINTI ŞEYLERMİŞ!!
KIPIRDAMA!..ELLER YUKARI!!
KAHRAMANLARI DA HEP SIRTTAN VURUYORLAR DESENE!
AYNI ANDA-
HUZUR İÇİNDE KAL!
AY!.

İBRAHİM !.. SEN DE YERİNDEN KIPIRDAMA... SADECE ÇEK-MECEYİ İSTİYO-RUM OKADAR !..
SEVE SEVE VERİ-RİM !
BİRAZ SONRA...
ONLARI YOK ETMEK DURUR-KEN DİYE MAKLA YETİN-DİN ?!
AKLIMI KAÇIRMADIM DAHA !.. ŞEHİR DIŞINDAKİ ASKERLER PRENSLERİNİ MERAK EDİP ER GEÇ GE-LEBİLİRLER BURAYA !

3
İBRAHİMİ ÖLÜ BULURLARSA PEŞİMİZE DÜŞERLER! HALBUKİ KÜÇÜK ŞEYHİ ELE GEÇİRDİKLERİ İÇİN ÖYLE SEVİNECEKLER Kİ ÇEKMECEYİ UNUTA-CAKLAR !..
HALBUKİ...
UFF... KAFAM !.. HAY AKSİ ŞEYTAN !.. BENİ NASIL DA ATLATTI !!..
KORKU-YORUM KÜÇÜK ŞEYH !
SANA PEK PAHALIYA OTURA-CAK !.. ADAMLARIM NERDEYSE BENİ ARAMAĞA GELECEKLER... O ZAMAN ESİRİM OLACAK-SIN !!..
24

ANSIZIN....
KALLEŞ! YAPTIKLARINA PİŞMAN OLACAKSIN İBRAHİM... KARANLIKLAR HAKİMİ BENİ KORUR. BİR GÜN KAVURUCU LÂNET SENİ ELİNE GEÇİRECEK!!
KAVURUCU LÂNET... YANİ BAŞKA ADIYLA... VEBA!.. NE DEMEK İSTEDİ ?!..
...ÇEKMECE AÇILIR AÇILMAZ... MEMLEKETE ÖLÜM YAYILACAK!..
EMRİN ÜZERİNE KAVURUCU LÂNET'İ ÇEKMECEYE BEN KAPAMIŞTIM BEN...
VAY CANINA!.. İBRAHİM BİZDEN KURTULMAK İÇİN O KORKUNÇ HASTALIĞI YAYMAKTAN ÇEKİNMİYECEK!!
HAZİNEYİ ELE GEÇİRDİĞİNİ SANAN BUDALA...
MASSUA'DA ÇEKMECEYİ AÇACAK VE...

HAH-HA!.. PARA YERİNE DE ÖLÜM BULACAK.
ALÇAK KATİL!.. SANA BU CİNAYETİ İŞLETMEYECEĞİM!
KOKO!.. HER ŞEY MAHVOLMADAN MASSUA'YI DURDURMALIYIZ!!
LUK YAPAR O İŞİ!
LUK NE YAPARSAN YAP... AMA ŞU BAĞLARIMIZI ÇÖZ... ÇOK LÂZIM ANLADIN MI ?!!
HOPPALA!
26

BRAVO LUK HAYDİ GAYRET!
BU SABAH NESLİME HAKARET ETTİĞİN İÇİN SANA YARDIM ETMEMELİYİM AMA YUFKA YÜREKLİĞİME ŞÜKRET!..
LUK, İPİ KEMİRMEYE BAŞLAR....
ÇOK İYİ YÜREKLİYİM DOĞRUSU!. GUMK, GUMK..
ELİNİ ÇABUK TUT LUK! BU İŞİ..BAŞARMALIYIZ!!
ŞU SÜRÜNGEN BOZUNTUSU İPLERİNİZİ KEMİRMEDEN ADAMLARIM YETİŞECEK!

SÜRÜNGEN BOZUNTUSU!. LUK BU HAKARET KARŞISINDA ÇABASINI ARTIRIR.
DİLERİM TANRIDAN Kİ ŞU İÇİ ÇIKASICA İBRAHİM TOZ OLSUN!
STOCK!
BİRAZ SONRA HAVA ALIRSINIZ!.
SAĞ OL LUK!
BEEE!
SERBESTİZ ARTIK!

BU ARADA MISIRLILARDAN BİRİ KENDİNE GELİR...
PALAMI YE DE AKLIN BAŞINA GELSİN!..
EYVAH! KÜÇÜK ŞEYH'İN BAŞI BELÂDA!..
AMA BEN ONU KURTARIRIM!
29

KÜÇÜK ŞEYH!.. KAÇ!. YURTAŞLARIMIZI O KORKUNÇ FELÂKETTEN KURTARMAYA ÇALIŞ!
AHH!..
UFF!.. UCUZ ATLATTIK.
...BÜYÜK BİR SUÇ İŞLEDİM, AMA SEN TAMİR EDEBİLİRSİN ONU... AHH!..
ZAVALLI!.. İBRAHİM'İN SÖZLERİNE KANMIŞ. AMA KUSURUNU TAMİR ETTİ ŞİMDİ.
MISIRLILAR GELMEDEN KAÇMAK İSTİYORSAN, ÇABUK OL!
30

GERÇEKTEN DE MISIRLILAR PRENSLERİNİN GECİKTİĞİNİ GÖREREK HARABELERE DALMIŞLARDI....
YAZIK BU KADAR TELÂŞLI OLMASAYDIK NE GÜZEL EĞLENİRDİK
YA!.. BİR İKİ TANESİNİ TARTAKLAMAK BENİM DE HOŞUMA GİDECEKTİ!!
İLERİ!.. KENDİMİZE YOL AÇALIM.
31

YAKALAYIN ONLARI!.. KAÇIRIRSANIZ KULAKLARINIZI KESERİM!?!
BAK HELE!.. ÖYLEYSE YAKINDA MISIR ORDUSUNUN YARISI SAĞIR OLACAK!!
KESKİN NİŞANCIYMIŞSIN TONTONUM!
YOL VERİN!.. AÇILIN BAKALIM, AÇILIN!!!
32

KOKO !.. ATLARA ÇABUK !!.
GELİYORUM !.
BİRAZ SONRA...
ŞU ZAVALLI MISIRLILARIN YERİNDE OLMAK İSTEMEZ DİM! KİMBİLİR İBRAHİM ONLARA NE YADACAK ?. ALLAH YARDIMCILARI OLSUN!.
HAKLISIN İBRAHİM HIRSINDAN CANAVARLAŞMIŞTIR!.
GERÇEKTEN DE...
SİZİ GİDİ ÇAKAL SURATLI HERİFLER!. İKİ KİŞİ İLE BAŞA ÇIKAMADINIZ HA !?. CEZANIZI ÇEKECEKSİNİZ !!. HEPİNİZ GEBERECEKSİNİZ.. DEFOLUN !.
AMA EFENDİMİZ, KILIÇLARI ÖYLE KESKİNDİ Kİ İKİ YÜZ KİŞİYE BEDELDİLER !.
33

ÖTE YANDA, KÜÇÜK ŞEYH, KOKO VE LUK MASSUA'NIN KERVANINA YETİŞMEĞE ÇALIŞIYORLARDI.
MASSUA, MAHARA VAHASINA GİTMİŞ! ÇABUK OLMALIYIZ.
ALLAH VERE DE ÇEKMECEYİ AÇMAMIŞ OLSA !.. GİDELİM.
VAHAYA GELDİK GALİBA ?!. BİR DUMAN GÖRÜYORUM. MUHAKKAK KERVAN OLACAK !.
KENDİMİZİ GÖSTERMEDEN YAKLAŞALIM..
ÇOK GARİP ?. MASSUA MOLA VERİNCE ETRAFA GÖZCÜLER DİKER. HALBUKİ ETRAFTA KİMSEYİ GÖREMİYORUM !!.
34

BİRDEN VAHADAN DOĞRU SİLÂH SESİ İŞİTİLİR...
HIM!.. İÇERDE BİRŞEYLER DÖNÜYOR!.. GALİBA MASSUA'NIN TAHMİNLERİ BOŞA ÇIKTI?!! NEYSE AZ SONRA ANLARIZ!..
KÜÇÜK ŞEYH VE SADIK ARKADAŞI KOKO İLE LUK, SÖYLENENLERİ DUYACAK KADAR YAKLAŞINCA...
KIMILDAMA DEDİM!.. BİR KERE DAHA BOŞA ÇEKECEK DEĞİLİZ!!.
SİZDEN NE KORKACAĞIZ İKİ KİŞİSİNİZ?!

BU ÇEKMECEDE NE VAR ?!.. SANA ASLAN PAYINI BIRAKACAK DEĞİLİM HERHALDE!
ONU YERE KOY MASSUA. HAYDİ!.
ALLAH CEZANIZI VERSİN SİZİN!!.. ÇEKMECEYİ AÇACAK VAKİT BİLE BULAMADIM DAHA!!!
İYİ YA BİZSİZ AÇMAYACAKSIN. EKİ NE BEKLİYORSUN?.. ÇEKMECEYİ BIRAKSANA!!
ÇEKİLİN!.. ÇEKİLİN!..

MÜNAKASAYA NE LÜZUM VAR ?!..
ALLAH BELÂSINI VERSİN! O KADAR DA KALABALIK-LAR Kİ!!
KİLİDİ KIRA-CAĞIM VE!..
FAKAT...
HAYALLAH! KİM ÇEKTİ BUNU?
KÜÇÜK ŞEYH!
BENİ İBRAHİM İN ELİNDE SANI-YORDUN DEĞİL Mİ MASSUA ?!

KÜÇÜK ŞEYH'İN SONU GELDİ!..
HAYIR DUR ATEŞ ETME.
ONLAR İKİ KİŞİ!.. ÇEKMECE-DEKİ PARALARDAN HİSSE ALACAK OLSALAR BİLE BİZE GENE DE ÇOK KALIR. ONLARI ORTAK ETMEK DAHA İYİ.
ÇEKMECEYİ VER-MEZSEN KUR-ŞUNU YERSİN!.
ERKEKSEN GEL DE AL!.
MASSUA ADAMLARINDAN Bİ-RİNİN TÜFEĞİ KALDIRDIĞINI FARKEDER....
HIMM!.. ARAYA GİRMENİN TAM ZAMANI!!.

KÜÇÜK ŞEYH DİKKAT!..
AAAAH!.. VURULDUM!!!
İŞTE ÇEKMECE!..
AL BAKALIM!!!
YAŞASIN! BUNU HİÇ BEKLEMİYORDUK!!.
SAĞOL MASSUA!!
39

ÇEKİLİN KÖPEKLER!
FİKRİNİ NEDEN DEĞİŞTİRDİN MASSUA?!
HERKES YANILABİLİR KÜÇÜK ŞEYH!..SENİ ELE VERMEKLE HATA ETTİĞİMİ ANLADIM!!!
ÇEKMECEYİ ADAMLARIMIN PENÇESİNDEN KURTARMAK İSTİYORUM DESENE BUNA AÇIKÇA!
PALA'YI HERKESTEN İYİ KULLANIYORSUN!
40

NE GARİP ADAM! DAHA HİÇ AĞZINI AÇIP BİR KELİME SÖYLEMEDİ BİLE. HAYRET!..
DURDURALIM ŞUNLARI!.. ÇEKMECEYİ KAÇIRACAKLAR!! YÜKLENİN!..
ŞU BUDALANIN KIMILDAMAYA NİYETİ YOK!.. BİRAZ DA ONUNLA MEŞGUL OLAYIM.
BURNUNU UÇURURSAM GÖRÜRSÜN, FAKİR BOZUNTUSU!!
GEL DE UÇUR BAKALIM ÇÖL FARESİ!..
41

ULU-ULU-LUUU!.
HEEY!.. NEREYE?
GELİYORUM!!..
KAÇIYORLAR. PEŞLERİNDEN GİDELİM!.
YORULMAMIZA DEĞMEZ! NASIL OLSA UZAĞA GİDEMEZLER!!
SULARI KALMADI!.. MATARALARI BOŞ.. DOLDURMAK İÇİN VÂHA'YA GELMELERİ LÂZIM. O ZAMAN ÇEKMECEYİ ALIRIZ!!..
42

Devamı Var

BASTER
BARON KIRGEÇ No5
SESİN GÜZEL AMA, FAZLA DOKUNAKLI.. BÖYLE GİDERSE ŞATO YIKILACAK!
İKİ KADEH DAHA ATARSA, SESİ ANCAK DÜZELİR..
...BAK GÖRÜRSÜN BABA, ŞİMDİ SESİ GİTTİKÇE DÜZELECEK. AMA BİR BAŞKA ŞARKIYA GEÇSİN ARTIK !!..
KARNIMA VURMAYIN, BİRAZ DA ÖNE YASLANIN HAA !..
BIRIBAM BIRIBAM
NASIL BU ŞARKI BİTİRİM DEĞİL Mİ?
BANA PEK FARKLI GELMEDİ AMA BELKİ DE İYİDİR?

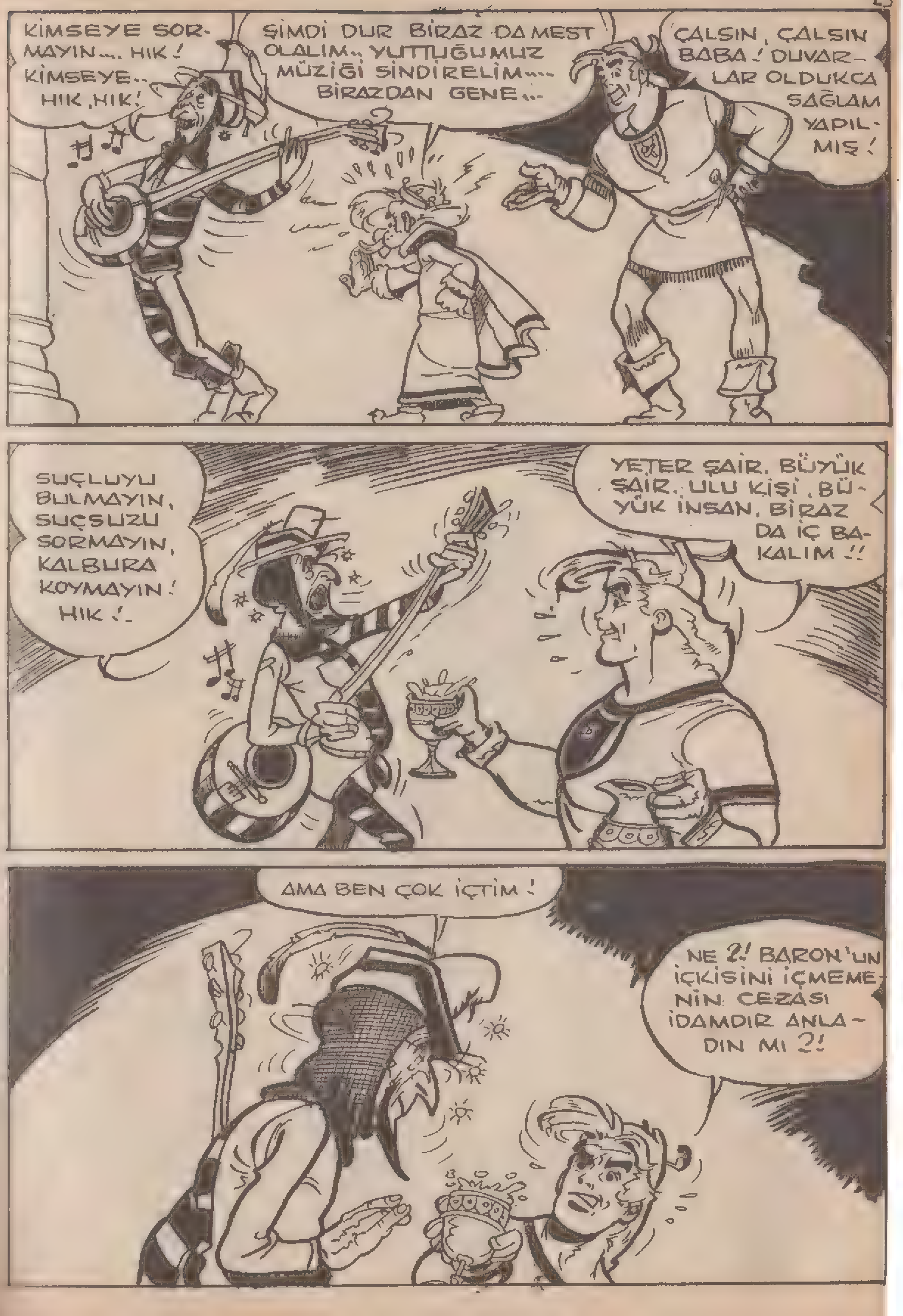
KİMSEYE SORMAYIN.... HIK! KİMSEYE.. HIK, HIK!
ŞİMDİ DUR BİRAZ DA MEST OLALIM.. YUTTUĞUMUZ MÜZİĞİ SİNDİRELİM.... BİRAZDAN GENE...
ÇALSIN, ÇALSIN BABA! DUVARLAR OLDUKÇA SAĞLAM YAPILMIŞ!
SUÇLUYU BULMAYIN, SUÇSUZU SORMAYIN, KALBURA KOYMAYIN! HIK!..
YETER ŞAİR, BÜYÜK ŞAİR, ULU KİŞİ, BÜYÜK İNSAN, BİRAZ DA İÇ BAKALIM!!
AMA BEN ÇOK İÇTİM!
NE ?! BARON'UN İÇKİSİNİ İÇMEMENİN CEZASI İDAMDIR ANLADIN MI ?!

ARMUDU SOYMAYIN, VİŞNEYİ YOLMAYIN, YOLDA DA KALMAYIN.! HIK.! HIK.! HIK.!
BU HERİF KÜFELİK OLDU BASTER! NE YAPSAK ACABA ?!
KÜFELİK! EVET KÜFELİK! BEN İSTEDİM O OLDU.. EVET BABA, BEN İSTEDİM O OLDU!!
KİLİDİ KIRMAYIN.. OF.. BİTTİM.. ANAM.. HIK!
NE OLUR SEN BARİ ŞAİR OLMA BASTER!
AMA NEDEN ZAVALLIYA BU KADAR İÇİRDİN BASTER.. ADAM AYAKTA DURAMIYOR ?!
BAK ŞİMDİ!

BU SİLÂHLAR NE BE YABAN KEÇİSİ ?! ANLATSANA! NE SUSUYORSUN KONUŞ!? BİRAZ ÖNCE ÖTÜP ÖTÜP KAFA ÜTÜLÜYORDUN! KONUŞ!
...FOYANI DÖK ORTAYA! NE DÜMENLER ÇEVİRMEYE GELDİN BURALARA ? HADİ ANLAT!
BENDEN BİR KELİME BİLE YOK SİZE! AZ LÂF ÇOK İŞ.. ANLAMADIN MI HÂLA ?!
İSTERSENİZ İPE ÇEKERSİNİZ, AMA BİR TEK KELİME ALAMAZSINIZ!
BU DANGALAĞI NASIL KONUŞTURACAĞIZ ?!
BAK NE YAPALIM....

GİT BARBARA'YI BUL VE BU AYYAŞI BİRLİKTE MASAYA BAĞLAYALIM.. SONRASI KOLAY....
NASIL.. MASAYA MI ?!
GETİRDİM !
EŞEK VE KEÇİ KARIŞIĞI BARBARA BAKALIM İŞE YARAYACAK MI
AYAKKABILARINI ÇIKARAYIM.
YAKLAŞ BAKALIM BARBARA. VE MİSAFİRİN ŞEREFİNE İÇ.. KENDİSİ BİZİM ŞEREFİMİZE ÇOK İÇTİ !.
AAAAA !

AYYY.. AYYY.. VIZZZ.. BIZZZ.. ZIRRRRRR.. ZIR ! İMDAAAAT !
HADİ KONUŞ ! DOĞRUYU SÖYLE. YOKSA BARBARA YALAYA YALAYA GIDIKLAMAKTAN ÇATLATIR SENİ, SÖYLE NİÇİN GELDİN BURAYA !?
MERHAMET !
... BENİ KUMANDAN BAYDEMİR GÖNDERDİ.. BU GECE ONLARA GÜNEY KAPISINI AÇACAKTIM !
KUMANDAN BAYDEMİR HA ?! SENİ ENGEREK YILANI, HAİN !
HAREKETE GEÇMELİYİZ AMA SADECE, BARBARA DAHİL DÖRT KİŞİYİZ.. N'APALIM ?!
ÖNCE GÜNEY KAPISINI İYİ KOLLAYALIM !

BİZ BU KAPIYI NASIL OLSA TUTAMAYIZ.. BU KORİDOR KARANLIK İŞİMİZE YARAR. PLÂNLARI BUNA GÖRE HAZIRLAYALIM !
TAM KORİDORUN ÖBÜR UCUNDA BİR ÇUKUR KAZARIZ VE KAPIDAN GİREN ASKERLER ÇUMBURLOP İÇERİ.... HAYDİ BAKALIM, KAZMALARA YANAŞIN !
HADİ BABA, SALLANMA ! YOKSA BARONLUK ELDEN GİDER !!
SÖZDE BEN BARON'UM AMA HAİN BARON'U SEN ÖLDÜRDÜN !
TAMAM, BİTTİ ! ŞİMDİ BEKLEYELİM BAKALIM. BAYDEMİR'İN ADAMLARI GELSİNLER.. HAYDİ GİDİP SAVAŞ ELBİSELERİMİZİ GİYELİM !

AZ SONRA...
EE, ŞİMDİ NE YAPIYORUZ BAKALIM ?!
SEN BARBARA'YI AL, ÇALILIĞA GİZLEN ! ISLIĞIMI DUYAR DUYMAZ FIRLA.. BEN DE ŞURAYA SAKLANAYIM..
GECE KARANLIK, AY IŞIĞI OLSA NE İYİ OLURDU.. ZİFİRİ KARANLIK.. BİRAZ ZOR OLACAK AMA GENE DE BAŞARACAĞIMIZI UMARIM..
BU SIRADA BİR ASKER ÇALILIĞA DOĞRU YAKLAŞTI VE....
PISST, SEN MİSİN FIŞKI ?! NE VAR NE YOK ?!
BENİM, GEÇEBİLİRSİNİZ, KİMSELER YOK !!

SİZİ ŞATOYA BİR SOKTUM MU GERİSİ KOLAY.... HADİ GELİN YAVAŞ YAVAŞ! HAYDİ DURMAYIN !!..
YAŞA BE FIŞKI!
HADİ ÇOCUKLAR DALIN İÇERİYE, ÇABUK!
GÜRÜLTÜ ETMEDEN GİRİN.. KORİDORUN SONUNA DOĞRU DAHA HIZLI KOŞUN.. ONLAR UYANMADAN ÖNCE BİZ İÇERDE OLMALIYIZ.!
HURRA!
HOOPPA!
HAYDAAA, NOLUYORUZ YAHU ?!
YÜRÜ SALLANMA!

KORİDORUN UCUNU DOLDURMAK LÂZIM.. KULAKTAN KULAĞA SÖYLEYİN ŞEFE.!!
KUYUNUN UCUNU DOLDURMAK LÂZIM!
KUYUNUN UCUNU BULDURMAK LÂZIM!
KUYUNUN KUYRUGUNU ALDIRMAK LÂZIM!
ONLARA HADLERİNİ BİLDİRMEK LÂZIM!
DÜŞMANA HEMEN SALDIRMAK LÂZIM.
HEMEN Mİ !?!
SALDIRIN!

HÜCUM!
?!
YETİŞMEZ GÜCÜM!
KUMANDANIM, DERHAL GÜLDÜRMEK LÂZIM!
GÜLDÜRMEK DEĞİL AVANAK. SALDIRMAK!. SENİ YAVER YAPACAĞIMA KENDİM HEM KUMANDAN HEM YAVER OLSAYDIM..
HÜCUUM!
PIST.. DAVRAN BABA!

İLERİİİ!!...
HÜCUM!
UÇURUM!
VAYANAM BİLEĞİM!
PAT.
KÜT
HAYDİ BARBARA SIRA SENDE... İLERİ!!

...VE ŞEF DE HERKESİN GEÇTİĞİ YOLDAN KOŞUYOR..
HAYDİ BEN DE GİREYİM.. HERKES GİRDİ, KAZANIYORUZ YAŞASIN!
DOLDUR! İLERİ !!
AYY !.. ANNE !!!..
BUNLARA N'OLUYOR YAHU ?! ŞU FİTİLİ YAKIP SAĞIMI SOLUMU GÖREYİM!
AY. PAT. OF! GÜM!
...ŞEF BİRAZ IŞIK ELDE EDİNCE GÜVENİ VE HEYECANI ARTTI.. DÖRT NALA GİDİYOR..
DOLDUR HEMŞERİM DOLDUR!
HINK!
AY, VAY. KAY, SAY.!

İHANET! TAM YOL GERİ!!
AMA BARBARA ŞEF, İN PEŞİNİ BIRAKMAMAKTA KARARLI...
!?!
İMDAAAT!
NEREDESİNİZ DEĞERLİ ARKADAŞLARIM ?!. HEPİNİZİ GÖRMEYE GELİYORUM! HAZIROL !!

YERİNDE SAY! BİR-Kİ, BİR-Kİ BİR-Kİ...
BU İŞ DE BİTTİ.. HEPSİNİ TOPLADIK KUYUYA!. NASIL HOŞUNA GİTTİ Mİ BABA ?!
EVLÂT, SEN SADECE ŞÖVALYE DEĞİLSİN, ÇOK ZEKİSİN DE! HELÂL OLSUN SANA!
KARIŞIKLIĞI GÖRÜP ORADAN KAÇAN KUMANDAN BAYDEMİR İŞİN İÇ YÜZÜNÜ BİLMEDİĞİ İÇİN UMUTLU AMA SABIRSIZ VE HABERSİZ BEKLİYORDU....
NE YAPTILAR ACABA ? BAŞARDILAR MI ?! AH, KAZANDIĞIMIZI BİR DUYABİLSEM! ZİLLER BİR ÇALSA DA HEYECANDAN KURTULSAM!

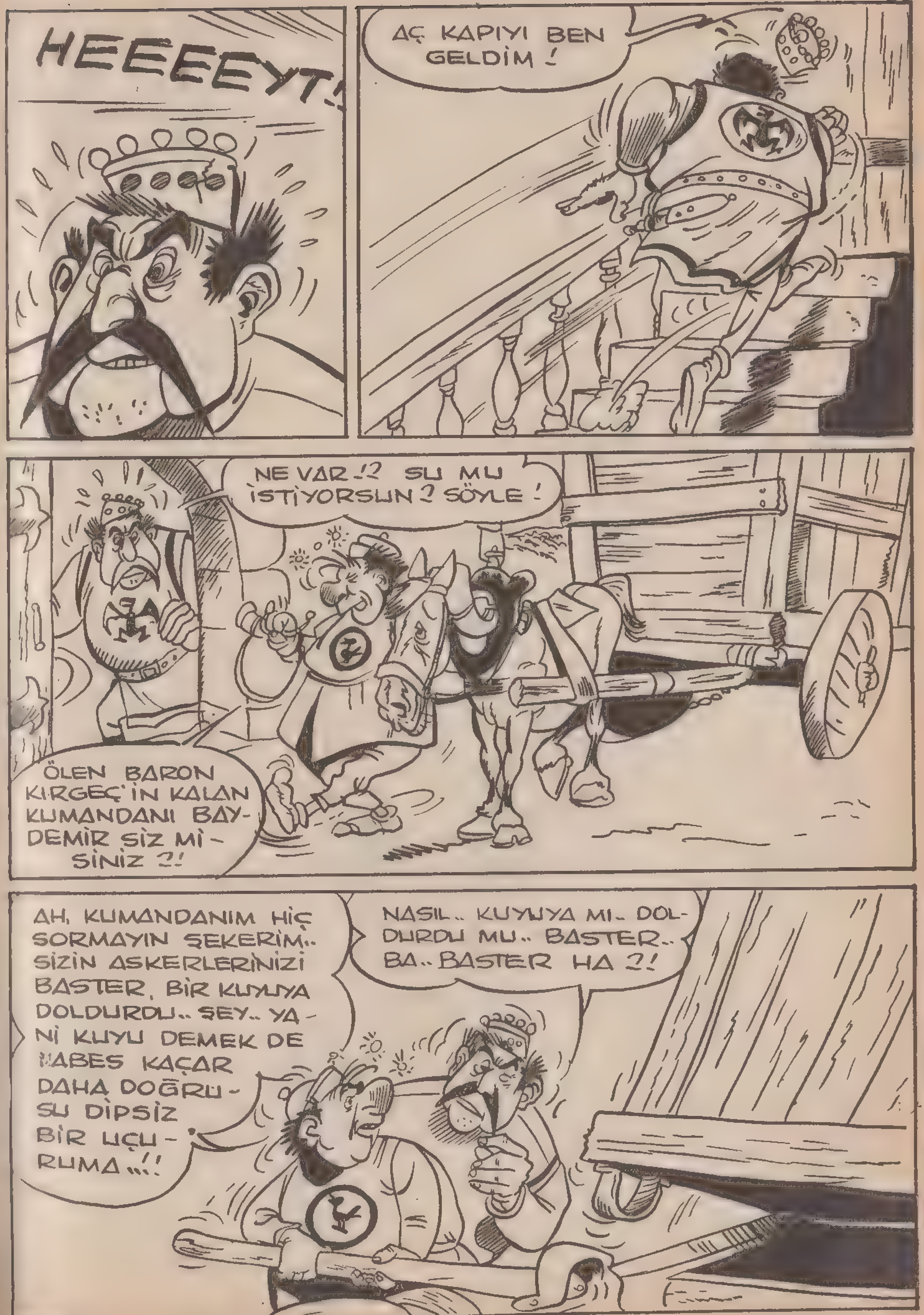
HEEEEEYT!
AÇ KAPIYI BEN GELDİM!
NE VAR !? SU MU İSTİYORSUN ? SÖYLE!
ÖLEN BARON KIRGEÇ'İN KALAN KUMANDANI BAYDEMİR SİZ MİSİNİZ ?!
AH, KUMANDANIM HİÇ SORMAYIN ŞEKERİM.. SİZİN ASKERLERİNİZİ BASTER, BİR KUYUYA DOLDURDU.. ŞEY.. YANİ KUYU DEMEK DE ABES KAÇAR DAHA DOĞRUSU DİPSİZ BİR UÇURUMA...!!
NASIL.. KUYUYA MI.. DOLDURDU MU.. BASTER.. BA.. BASTER HA ?!

BURR...
SONRA ÇIKARDI UÇURUMDAN VE SİZE GÖNDERDİ. BELKİ İŞİNİZE YARAR.. ŞEF DE İÇLERİNDE!
BİRAZ SONRA BAYDEMİR HEMEN İŞE KOYULUR..
SİZ, ANNAADINIZ MI KABAKSINIZ! BECERİKSİZ KÖPEKLER! BEN SİZİ KUYUYA DÜŞÜN DİYE Mİ GÖNDERDİM?! İNDİR BURNUNDAKİ PAÇAVRAYI!
EVET!

TAHTAKURUSU HERİFLER! TOPAL KARGA SEN DE KOŞ! KOŞ Kİ KIRAYIM BELİNİZİ !!!!
..VE BAYDEMİR ASKERLERİNİ TOPLAYARAK ŞATOYU YENİDEN SARDI...
AH, ŞATOMUZ BİZİM! KIRGEÇ, SAĞ OLACAKTI DA BU GÜNLERİ GÖRECEKTİ..!
SAYIN KUMANDAN, SAVAŞI KAZANMAK İÇİN..
..GAYET BASİT BİR PLÂN TAVSİYE EDERİM!
!
?
NE PLÂNI BE?!
SAVAŞI KAZANMAYA SAVAŞ PLÂNI. BİLMEM ANLATABİLİYOR MUYUM
ANLATAMIYORSUN! ANLATAMIYORSUN!! SENİ TEMİZLESEM ÇENENDEN KURTULURUM BARİ!

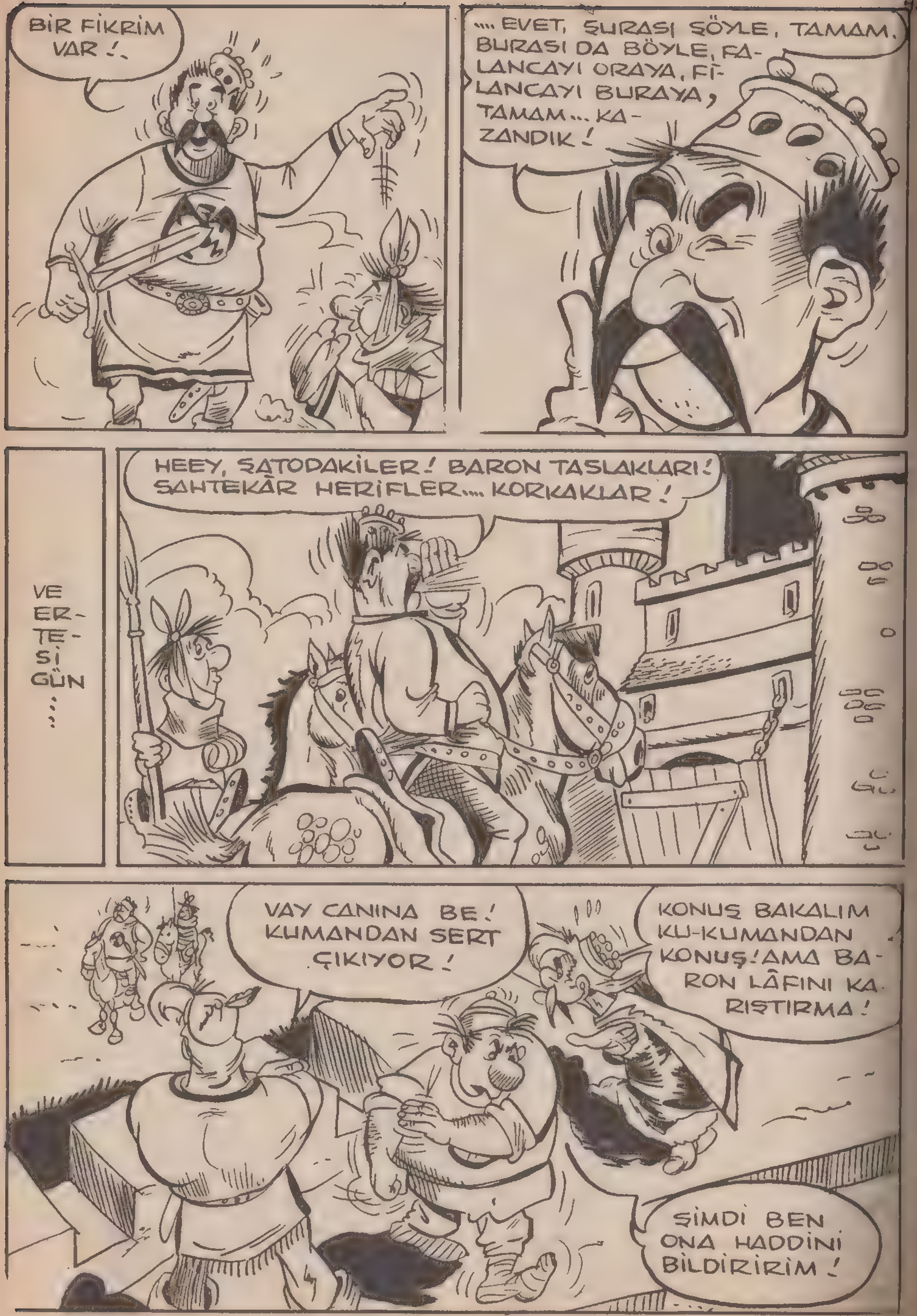
BİR FİKRİM VAR !.
....EVET, ŞURASI ŞÖYLE, TAMAM. BURASI DA BÖYLE, FALANCAYI ORAYA, FİLANCAYI BURAYA, TAMAM... KAZANDIK !
VE ERTESİ GÜN...
HEEY, ŞATODAKİLER! BARON TASLAKLARI! SAHTEKÂR HERİFLER.... KORKAKLAR!
VAY CANINA BE! KUMANDAN SERT ÇIKIYOR!
KONUŞ BAKALIM KU-KUMANDAN KONUŞ! AMA BARON LÂFINI KARIŞTIRMA!
ŞİMDİ BEN ONA HADDİNİ BİLDİRİRİM!

BABA HOK'UN SİNİRLERİ KABARDI GALİBA?!
HEY KUMANDAN! BEN BARON HOK!. SANA İHTAR EDİYORUM. ELİMİ ÖPÜP AF DİLERSEN KURTULUR GİDERSİN VE BİR DAHA DA....
NE ?! SENİN ELİNE TÜKÜRMEM BİLE, SAHTEKÂR! BİR PARMAK BOYUNA BAKSANA! GEL KARŞI KARŞIYA DÖĞÜŞELİM, GEL HADİ NE DURUYORSUN GELSENE !?!!!
BU İRİKIYIM YETER ÖTÜYOR BE! AĞZINI KAPATMALI, YOKSA ŞATO ELDEN GİDER!

İHTİYATLI OLMALI BABA.... ÇÜNKÜ SENİN BOYUN ÇOK KÜÇÜK. ONU YENEMEZSEN İŞ İŞTEN GEÇER.. BİZİ BURALARDA SALLANDIRIRLAR ALİMALLAH..!!.
ÇA-KI-YO-RUM!
N'OLURDU SANKİ, BOYUN... ON SANTİM DAHA UZUN OLSAYDI ?!
GELECEĞİ VARSA GÖRECEĞİ DE VAR! HAİNLERE ÖLÜM! GELSİN, GELSİN BAKİİM !!
BABA HOK, AMMA DA CESUR GÖRÜNÜYOR.. NEDEN ACABA?
HEY KUMANDAN, GEL BAKALIM! KAZANIRSAN BARON OLURSUN.. KAZANAMAZSAN GÜNAH BİZDEN GİTTİ !!
BACAKSIZIN TABUTUNU HAZIRLA, YAKINDA GELECEĞİM

HAZIRLANMAK LÂZIM! GELİR GELMEZ BİRDEN ÜSTÜNE ÇULLANMALISIN!
TABİ!
KENDİNE BİR ZIRH BEĞEN BABA.. YA BOYUNA GÖRE BULAMAZSAK ?!
O ZAMAN BARONLUĞU SANA DEVREDERİM, SEN DÖĞÜŞÜRSÜN.. ZIRHSIZ OLUR MU HİÇ!
EN KÜÇÜĞÜ BU, O DA YİRMİBİR SANTİM DAHA UZUN..
BAK ŞİMDİ BEN NE DİYORUM...
..ŞU DELİKLERDEN BAKARIM, YANDAKİLERDEN DE İŞİTİRİM. ÜST TARAFINI KULLANMAM BOŞ VER!
...GÜNLER GEÇİYOR.... BABA HOK, SAVAŞ TALİMLERİ YAPIYOR....
KRAL CEVAP GÖNDERMİŞ. KAVGANIN ÜÇ GÜNE KADAR YAPILMASINI İSTİYOR!.

ARADAN ÜÇ GÜN GEÇTİ. KOMŞU KÖYLERDEN DUYAN DUYMAYAN, KOMŞU ŞEHİRLERDEN BİLEN BİLMEYEN YOLLARA DÜŞMÜŞ, KAVGAYI SEYRE GELİYORLAR....
BABA HOK'LA BAYDEMİR ARASINDA YAPILACAK OLAN KAVGA YERİ TIKLIM TIKLIM DOLUP TAŞMIŞTI VE KRAL'IN GELMESİ BEKLENİYORDU....
.. NİHAYET KRAL DA GELİP YERİNİ ALDI...
ŞAMPİYONLAR BURADA MI ?!
BEKLİYORUZ KRA LIM, BİRİ HENÜ GELMEDİ....GELİ AMA.. GELMEZSE ZORLA GETİRİ RİZ, SİZ HİC M RAK ETMEYİN

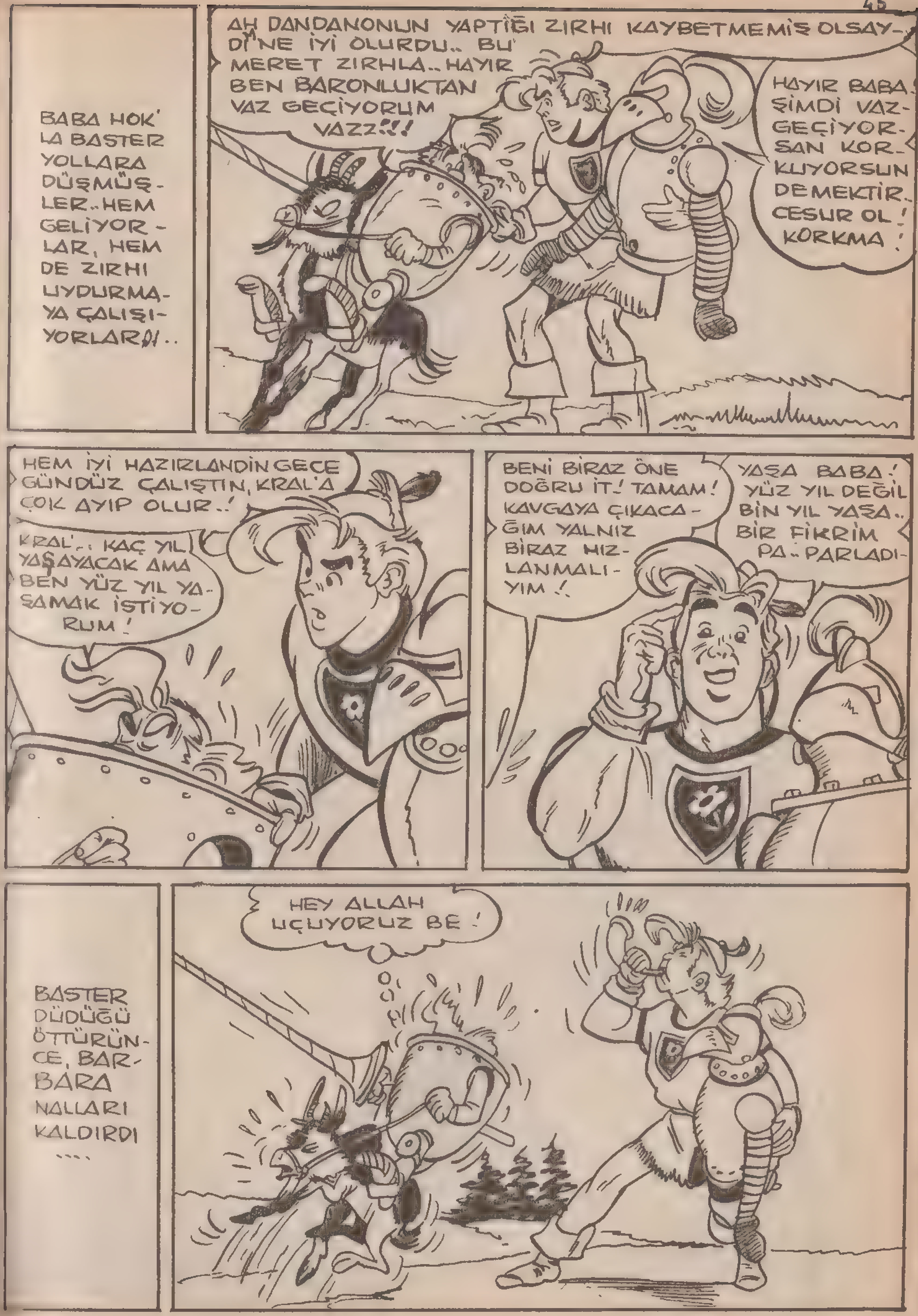
BABA HOK'LA BASTER YOLLARA DÜŞMÜŞLER.. HEM GELİYORLAR, HEM DE ZIRHI UYDURMAYA ÇALIŞIYORLARDI..
AH DANDANONUN YAPTIĞI ZIRHI KAYBETMEMİŞ OLSAYDI NE İYİ OLURDU.. BU MERET ZIRHLA.. HAYIR BEN BARONLUKTAN VAZ GEÇİYORUM VAZZ!!!
HAYIR BABA! ŞİMDİ VAZGEÇİYORSAN KORKUYORSUN DEMEKTİR. CESUR OL! KORKMA!
HEM İYİ HAZIRLANDIN GECE GÜNDÜZ ÇALIŞTIN, KRAL'A ÇOK AYIP OLUR..!
KRAL'.. KAÇ YIL YAŞAYACAK AMA BEN YÜZ YIL YAŞAMAK İSTİYORUM!
BENİ BİRAZ ÖNE DOĞRU İT! TAMAM! KAVGAYA ÇIKACAĞIM YALNIZ BİRAZ HIZLANMALIYIM!
YAŞA BABA! YÜZ YIL DEĞİL BİN YIL YAŞA.. BİR FİKRİM PA.. PARLADI-
BASTER DÜDÜĞÜ ÖTTÜRÜNCE, BARBARA NALLARI KALDIRDI ....
HEY ALLAH UÇUYORUZ BE!

İMDADAAAT-!! BAŞIM DÖNÜ-YOR, GÖZLERİM KARARIYOR!!
HEY BABA YAVAŞ OL!.. YETİŞEMİYO-RUM SİZE BEKLE BENİ!

ALANDA HERKES YERLERİNİ ALMIŞ, SABIRSIZ-LIKLA BEK-LİYORDU....
BAYDEMİR'E BEŞYÜZ KAYME KOYARIM!
BEN DE HOK'A ELLİ BEŞ Lİ-RA....
HAYDİ, PROGRAM ALAN YOK MU ?! ŞİMDİ BAŞ-LIYOR!
FRİGO BUZLU, NANE LİMON DA VAR! ÇİKO-LATA DA VAR BEYLER!
HAZIR MI YAVRUCUĞUM, ŞAMPİYONLARIMIZ HA-ZIR MI ?!
ÖZÜR DİLERİM KRALIM, AMA BENİM SUÇUM HİÇ YOK. BARON HOK DAHA GELMEDİ!

....DERKEN BABA HOK GÖRÜNDÜ...
DÜÜÜÜT..
TAMAM GELİYOR!
BARON GELİYOR, AÇIN KAPILARI!
BARON DEĞİL! KOCAKARI FIRTINASI BU!
VIN!
AYY!

YA YA YA, ŞA ŞA ŞA, BABA HOK ÇOK YAŞA!!
BARON HOK YAŞASIN!
SUSUN BE. İMDAAAT!. BEN KAVGA MAVGA ETMEM REZİL OLDUK!!
SANA DİZLERİMDE OTURMA HAKVE İHTİYACINI VEREN KİM?! SÖYLER MİSİN!
EVET HAKLISINIZ AMA, DI-DI-DDI-DI, ÇOK KORKUYORUM!! ÖZÜR DİLERİM AMA HİÇ BİR YERE KIMILDAYAMAM BURADA KALACAĞIM!

İMDAAAT! İNDİRİN BENİ, ÇOK YÜKSEKTE BAŞIM DÖNÜYOOOR!!
DUYDUĞUMA GÖRE BARON İMDAT İSTİYOR! BARON VE İMDAT! BU NE DEMEKTİR? SAYGISIZLIK HA?!
KORKU, ŞİDDET, SAVAŞ ÇIĞLIKLARI, BEN BU KAVGADA YOKUM!
BEN DÖVÜŞMEK MÖVÜŞMEK İSTEMİYORUUUM!
KÜT!
YOK MUSUN? BEN SENİ VAR EDERİM AMA. ÇABUK HERİFLERİ HAZIRLA BİR AN ÖNCE DÖVÜŞSÜNLER.. ÇABUK OL DİYORUM YOKSA KARIŞMAM HA!!
DİNLE BABA.. N'OLUR HEMEN İN.. İNMEZSEN REZİL OLURUZ VALLAHİ.. HADİ BABACIĞIM İN, YALVARIRIM!
SENİN HAKKIN VAR, BENİM DE YÜKSEKLİĞİM EVLÂT, EMİ!

YA YA YA ŞA ŞA ŞA!!
EVET AMA, BU HERİFLERİN HEYECANI DA BİRAZ FAZLA!
AAAAA!
ŞURAYA BAK BABA! BİZİM ADAMIMIZ DÜŞMAN ASKERİNİN ZIRHINI TAŞIYOR!..
!?
ALLAH KAHRETSİN! DEMEK DÜŞMAN TARAFINA GEÇTİ, ÖYLE Mİ?!..
!
..BİZDEN GÖRÜNÜ ONLARA ÇALIŞSIN AŞAĞLIK, YÜSSÜZ CASUS!

PIŞST!. İNANIN BANA BARON SİZE ÇALIŞIYORUM, GÖRECEKSİNİZ BAYDEMİR TEPETAKLA GELECEK!
UYUTUYOR MU YOKSA BENİ ?!
BENİM ŞİMDİ ONLARDAN YANA GÖRÜNMEME NE BAKIYORSUNUZ, BİRAZDAN SİZİN TARAFA GEÇECEĞİM.. İŞLER BÖYLE YÜRÜR ANCAK..
ÖYLE OLSUN DİYELİM AMA..
HAYDİ BAKALIM BARON, KRAL'IN SABRI TÜKENDİ GELECEKSENİZ GELİN!
AZ SONRA..
BU ZIRHIN İÇİNDE PİŞMEZSEN İYİDİR BABA.. AMA SANA BU ZIRH ÇOK YAKIŞTI!
EĞER RÜZGÂR ÇIKMAZSA SENİN İŞİN RASGİDER YOLUN AÇIK OLSUN!
BARBARA, BANA NEDEN ÖYLE BAKIYORSUN UTANDIRMA BENİ!
ÖTE YANDA DA BAYDEMİR KAVGAYA HAZIRLANIYORDU....
HAH HA HAY! GEÇİREYİM AYAĞIMA ZIRHIMI DA ŞÖYLE BİRAZ ALÇAKTAN KONUŞALIM BODUR BARON'LA!
BU ARTIK KAVGADAN ÇOK KOMEDİ OLUYOR BANA KALIRSA.... BAKALIM KRAL NE DİYECEK!?
ÖBÜR ELDİVENİMİ LEHİMLEDİN Mİ?!
BUYURUN!
AAH!..
AAAAH!
VAY CANINA BE! BU DA N'OLUYOR BÖYLE NO.. NO.. N'OLUYORUZ BE ?!
YAŞASIN BABA HOK, YAŞASIN!!
DEVAMI HAFTAYA....

İŞTE BİR MASAL. GALYAYI İS-
TİLÂ EDEN GOTLAR. ANLADIK.
GOTLAR ÜLKESİNİ İSTİLÂ E-
DEN GALYALILAR. ANLADIK.
GALYA
ROMA
İMPARA-
TORLUĞU
FAKAT GOTLAR ÜLKE
SİNİ İSTİLÂ EDEN
GOTLAR. BU NE BU
DALALIK.
AMA ŞEY.
AZ SONRA.
TEREDDÜTE YER YOK. SINIRI AŞIP GALYAYI ELE GEÇİRMELİYİZ.
ORDA YABAN DOMUZLARI OLDUĞUNU UMARIM.
ŞEF ANLAMAK İSTEMİYOR.
GALYA ROMA SINIRI
HİŞT!
GALYA
ROMA
İMPARA-
TORLUĞU
HII?

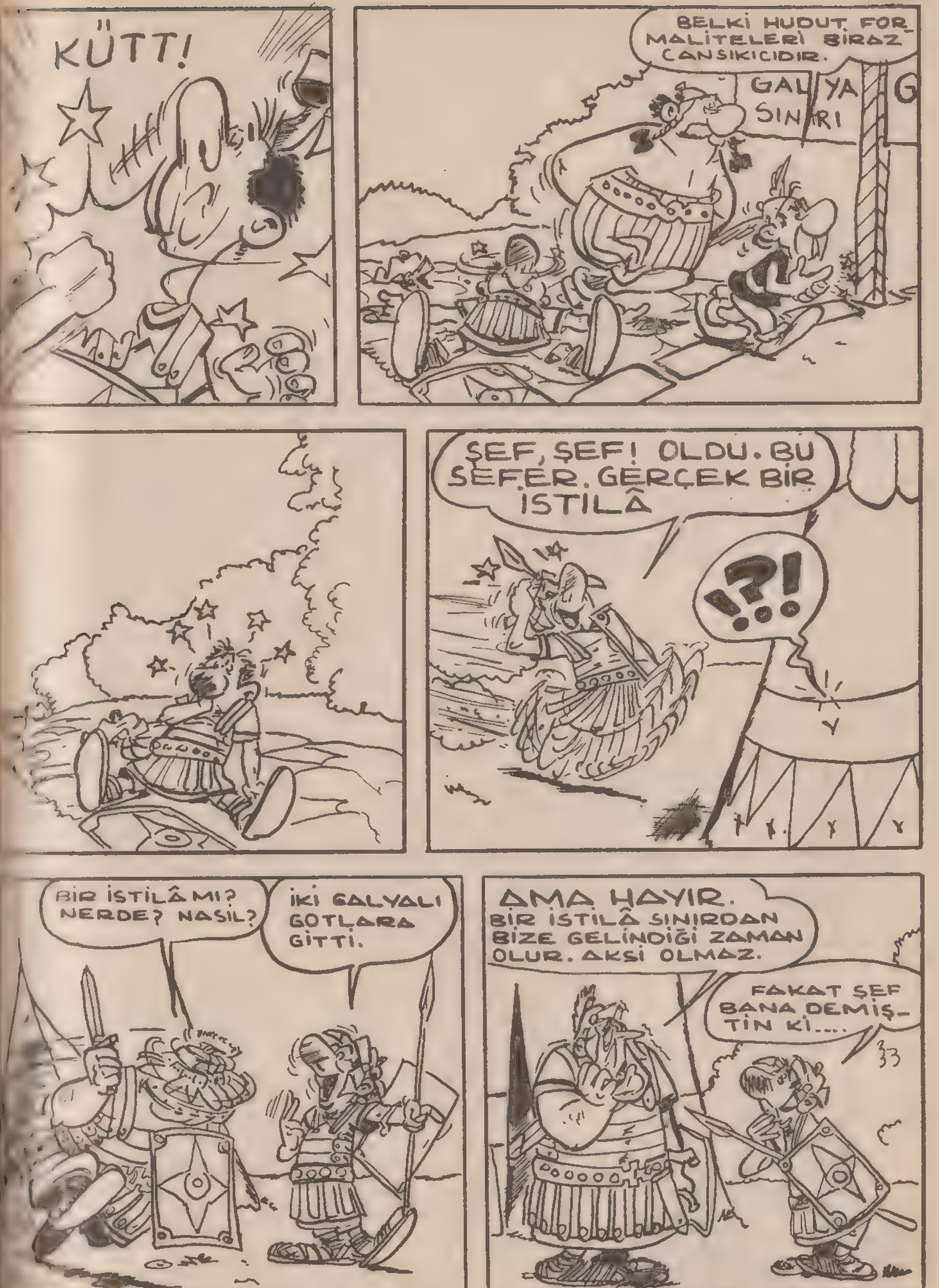
KÜTT!
BELKİ HUDUT FORMALİTELERİ BİRAZ CANSIKICIDIR.
GALYA SINIRI
ŞEF, ŞEF! OLDU. BU SEFER, GERÇEK BİR İSTİLÂ
!?!
BİR İSTİLÂ MI? NERDE? NASIL?
İKİ GALYALI GOTLARA GİTTİ.
AMA HAYIR.
BİR İSTİLÂ SINIRDAN BİZE GELİNDİĞİ ZAMAN OLUR. AKSİ OLMAZ.
FAKAT ŞEF BANA DEMİŞTİN Kİ....

VE SEN DÖRT GÜN HAPİS YATACAKSIN. BU SANA DALGA GEÇMEĞİ ÖĞRETİR.
HA, ŞEY BAK HELE! HA, ŞEY BAK HELE.
O SIRADA GOTLAR KENDİ İDARİ MESELELERİNDEN KURTULMUŞLARDI.
KÜT!
TELEFERİK, EY BÜYÜK ŞEF! SL BÜYÜCÜLER ŞAMPİYONUNU GETİRDİK.. YAYI VE BÜTÜN ROMA İMPARATORLUĞUNU FETHE YARDIM EDECEK.
PAT..!
BRAVO! KAFESE KONULSUN. DAHA SONRA SORGUYA ÇEKERİZ.
DİKKAT! GELİYORUZ.

KİMSİNİZ?
GOTÇA ANLAMIYORUM AMA KİM OLDUĞUMUZU SORUYORLAR SANIRIM.
AVE! JÜPİTER AŞKINA BEN LEJYONER HOPDEDİKUS VE BU DA ARKADAŞIM SERTERİKUS.
HİŞT!
FAKAT YANILMIYORSAM BUNLAR ÜLKEMİZİ İSTİLÂ EDEN ROMALILAR! HÜCUM EDELİM ONLARA.
DERKEN BÜYÜK BİR KAVGA BAŞLADI..
KÜT!
PAT!
GÜM!

HAYDİ FUNDALIKLARA
GİZLENELİM HOPDEDİKS.
SANA BAZI ŞEYLERİ AN
LATMALIYIM.
ARTIK ROMALI OLARAK
GEÇİNMEK GEREKMEZ.
HOPDEDİKS GOT KILIĞINA
GİRMEMİZ DAHA İYİ OLUR.
NİÇİN?
DİKKAT HOPDEDİK
TAM CÜSSENE GÖR
BİRİ.
AYY!
BİR SAAT SONRA..
BANA GÖRE BİRİNİ
ASLA BULAMIYACA-
ĞIMI SANIYORDUM.

AHH!
GALYALI TOLGALARI-
MIZIN ÜSTÜNE GOT TOL-
GALARI KOYALIM. BU
BENZERLİĞİ ARTTIRIR.
DANK
DUNK!
GÜZEL!
ONLARIN DİLLERİNİ BİL-
MEDİĞİMİZİ UNUTMA. HİÇ
BİR BAHANE İLE ONLAR-
LA KONUŞMAĞA GİRİŞME.
FAKAT TEPELERİNE
YUMRUĞU İNDİREMEZ-
MİYİZ.
O SIRADA.
EY TELEFERİK
TERCÜMAN KLOR-
HİDRİK BURADA.
GİRSİN!

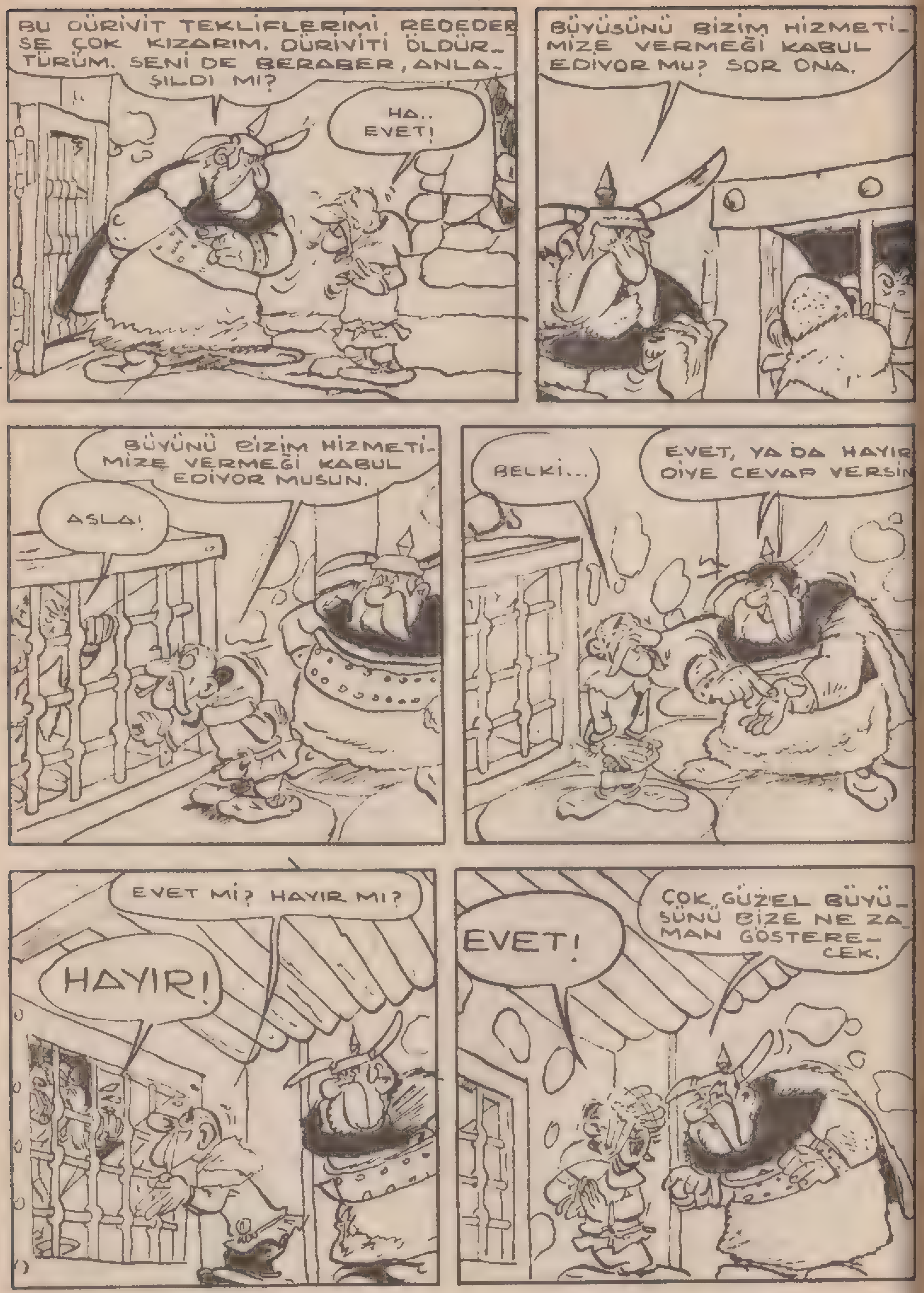
BU DÜRİVİT TEKLİFLERİMİ REDEDERSE ÇOK KIZARIM. DÜRİVİTİ ÖLDÜRTÜRÜM. SENİ DE BERABER, ANLAŞILDI MI?
HA.. EVET!
BÜYÜSÜNÜ BİZİM HİZMETİMİZE VERMEĞİ KABUL EDİYOR MU? SOR ONA.
BÜYÜNÜ BİZİM HİZMETİMİZE VERMEĞİ KABUL EDİYOR MUSUN.
ASLA!
BELKİ...
EVET, YA DA HAYIR DİYE CEVAP VERSİN
EVET Mİ? HAYIR MI?
HAYIR!
EVET!
ÇOK GÜZEL BÜYÜSÜNÜ BİZE NE ZAMAN GÖSTERECEK.

BİR HAFTA SONRA DOLUNAYDA.
ÖF! BU BANA BİRAZ VAKİT KAZANDIRIR!
SIHIRBAZIMIZ HOKUS FOKUSU NASIL BULACAĞIZ SERTERİKS.
HENÜZ BİLMİYORUM. SAKLANALIM ASKERLER.
BİR, İKİ BİR, İKİ
BİR, İKİ! BİR, İKİ!
BÜTÜN YOLLAR ÜZERİNDE TAŞLAR VAR!
BUNLARIN PEŞİNDEN GİDELİM. BU ADAMLARIN ŞEFİNE KADAR VARMAZSAK SIHIRBAZIMIZI BULAMAYIZ GİBİME GELİYOR.
BİR, İKİ! BİR, İKİ!
BÜTÜN YOLLAR ÜZERİNDE TAŞLAR VAR
KÜÇÜK BİR ELMA ŞARABI İÇMEK HOŞ OLUR.
SUS! HOPDEDİKS

BİR ŞEHRE GE-LİYORUZ. TOZ OLA-LIM.
HEY! ORDAKİ!
SIRAYI BOZMAYIN, UYGUN ADIM YÜRÜ-YÜN. SONRA HABER ALIRSINIZ, BİRBİRİ-NİZDEN. BİR, İKİ BİR, İKİ!
NE DEDİ?
SUS HOPDEDİKS ANLAMAĞA ÇA-LIŞMA
BU GECE KIRARIZ. BU ARA GÖRÜN-MEMEĞE BAKALIM. BİZİM GALYALI OL-DUĞUMUZ ANLAŞI-LIRSA HERŞEY BOZULUR.
BİR, İKİ! BİR, İKİ!

İKİNİZ GELİN BENİMLE
?
BÜTÜN KAMPI SÜ-PÜRECEKSİNİZ İTİRAZ İSTEMEM
SÖYLE SERTERİKS BURAYA MEMLEKE-Tİ SÜPÜRMEĞE GEL-MEDİK, DİMİ YA!
SABIRLI O HOPDEDİKS
BUUUUU
BUUUU
NEREYE GİDİYORLAR.

SİZ DE HERKES GİBİ TALİME. HADİ MARŞ MARŞ
MIZRAKLAR YUKARI!!
BEN DAHA FAZLA ŞAKAYA GELMEM. KARIŞMAM HA!
BAAAOOo
BOOOAAA

Devamı Var

BÜCÜR CİLTLERİ ÇIKTI !

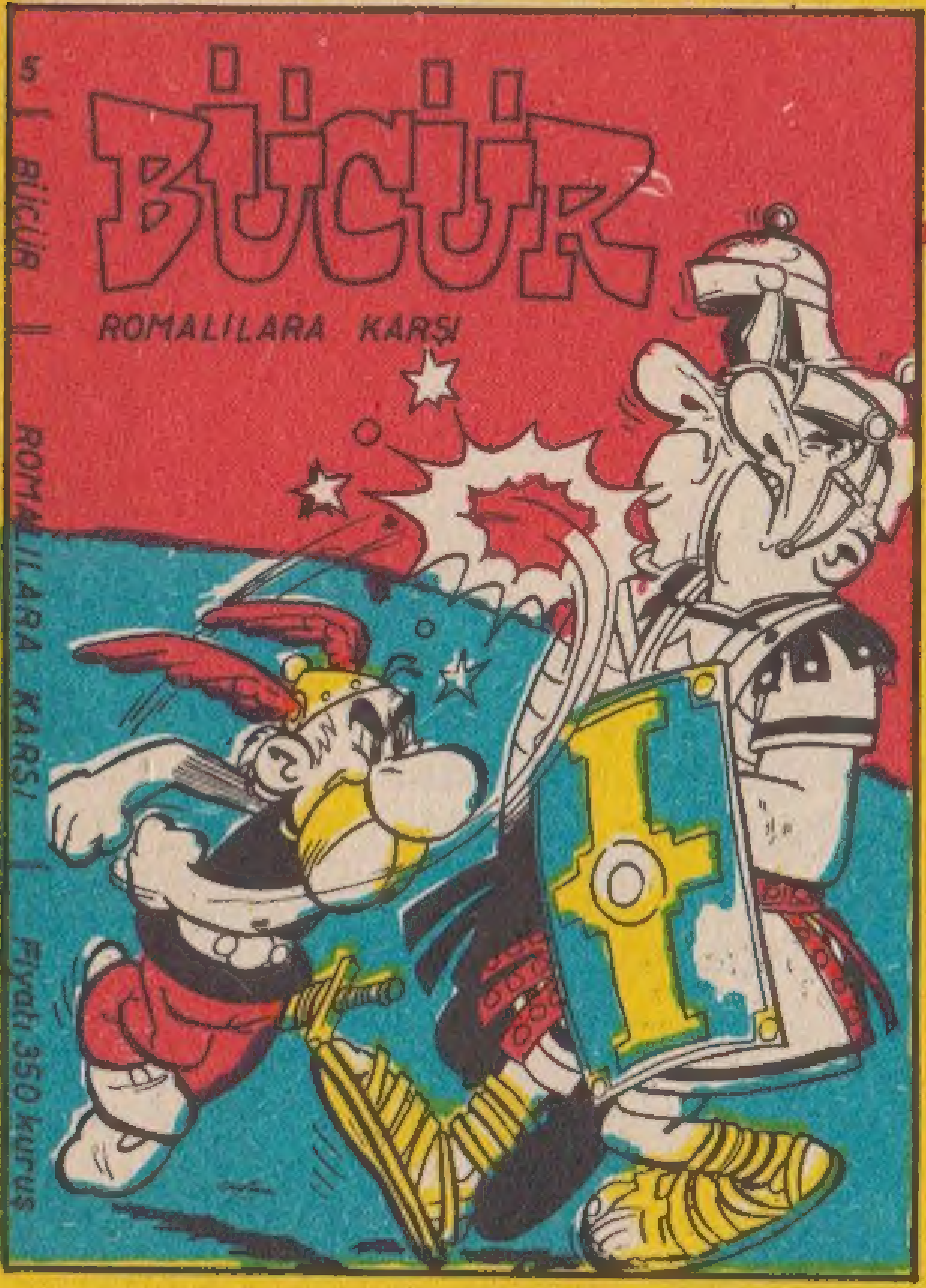

Bu Ciltlerin Toptan Satış Yeri:

FİATI 350 KURUŞ

SERDAR YAYINLARI: ANKARA Cad. Vilayet Karşısı No 37/A İSTANBUL

Baskı Tarihi: 18-6-1968

A C A R : Haftalık mecmua-Salı günleri çıkar-Sahibi: Şarika Şilliler Mesul müdür-Reşat İleri-Adres-Ankara Caddesi 37/a ISTANBUL. Basıldığı yer: Duran Ofset Basımevi-Genel Dağıtım: Coşar O. Şilliler	ÖZEL SAYI 5

Akşamsefası